

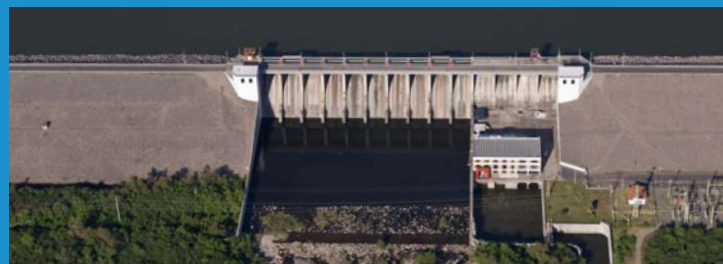

ORSEP

Organismo Regulador de Seguridad de Presas



AUTORIDADES

Presidente de la Nación
Ing. Mauricio Macri

Ministro del Interior, Obras Públicas y Vivienda
Lic. Rogelio Frigerio

Subsecretario de Recursos Hídricos
Ing. Pablo Bereciartua

Presidente del ORSEP
Ing. Rodolfo Dalmati

Organismo Regulador de Seguridad de Presas
(011) 5032-7792
Avenida Rivadavia 1906 - 1º piso
(C1033AAW) Ciudad Autónoma de Buenos Aires
orsep@orsep.gov.ar



www.orsep.gov.ar



Ministerio del Interior,
Obras Públicas y Vivienda
Presidencia de la Nación

REGIONAL NORTE
(0381) 432-2798
Marco Avellaneda 929
(4001) S.M. de Tucumán
Tucumán
norte@orsep.gov.ar

REGIONAL CUYO CENTRO
(0261) 429-0631
Montevideo 651
(5500) Mendoza
cuyo_centro@orsep.gov.ar

SEDE SAN RAFAEL
(0260) +443-9096
Islas Malvinas 90
(5600) San Rafael-Mendoza
san_rafael@orsep.gov.ar

SEDE CÓRDOBA
(0351) 464-2588
Celso Barrios 1724-Bº Jardín
(5014) Córdoba
cordoba@orsep.gov.ar

REGIONAL COMAHUE
(0299) 477-5139/40
9 de Julio 192
(8324) Cipolletti-Río Negro
comahue@orsep.gov.ar

OTA
(0299) 477-6840/41/42
Pte. Hipólito Yrigoyen 379 - 2º
(8324) Cipolletti-Río Negro
ota@orsep.gov.ar

REGIONAL PATAGONIA
(0280) 444-7193
Martín Rodríguez (N) 114
Parque Industrial
(9100) Trelew-Chubut
patagonia@orsep.gov.ar

PRESIDENCIA
(011) 5032-7792
Avenida Rivadavia 1906 - 1º
(C1033AAW) CABA
orsep@orsep.gov.ar

PRESAS FISCALIZADAS POR EL ORSEP

DIRECCIÓN REGIONAL NORTE

NOMBRE DEL COMPLEJO	NOMBRE DE LA PRESA	PROVINCIA	RÍO
Cabra Corral	Gral. Manuel Belgrano	Salta	Juramento y Salado
Cabra Corral	Peñas Blancas	Salta	Juramento y Salado
El Tunal	Gral. Martín de Güemes	Salta	Salado
El Cadillal	Dr. Celestino Gelsi	Tucumán	Salí
Pueblo Viejo	Los Reales	Tucumán	Los Reales
Pueblo Viejo	La Horqueta	Tucumán	La Horqueta
Escaba	Escaba	Tucumán	Marapa
Escaba	Batirua	Tucumán	Marapa
Río Hondo	Río Hondo	Sgo. del Estero	Dulce
C.H. Los Quiroga	Los Quiroga	Sgo. del Estero	Dulce

DIRECCIÓN REGIONAL CUYO CENTRO

NOMBRE DEL COMPLEJO	NOMBRE DE LA PRESA	PROVINCIA	RÍO
Agua del Toro	Agua del Toro	Mendoza	Diamante
Los Reyunos	Los Reyunos	Mendoza	Diamante
El Tigre	El Tigre	Mendoza	Diamante
Nihuil I	El Nihuil	Mendoza	Atuel
Nihuil II	Aisol	Mendoza	Atuel
Nihuil III	Tierras Blancas	Mendoza	Atuel
Nihuil IV	Valle Grande	Mendoza	Atuel
Ullum	Punta Negra	San Juan	San Juan

DIRECCIÓN REGIONAL COMAHUE

NOMBRE DEL COMPLEJO	NOMBRE DE LA PRESA	PROVINCIA	RÍO
Alicurá	Alicurá	Río Negro y Neuquén	Limay
Piedra del Águila	Piedra del Águila	Río Negro y Neuquén	Limay
Pichi Picún Leufú	Pichi Picún Leufú	Río Negro y Neuquén	Limay
El Chocón	El Chocón	Río Negro y Neuquén	Limay
Arroyito	Arroyito	Río Negro y Neuquén	Limay
Cerros Colorados	Portezuelo Grande	Neuquén	Neuquén
Cerros Colorados	Loma de la Lata	Neuquén	Neuquén
Cerros Colorados	Planicie Banderita	Neuquén	Neuquén
Cerros Colorados	El Chañar	Neuquén	Neuquén
Cerros Colorados	Mari Menuco	Neuquén	Neuquén

DIRECCIÓN REGIONAL PATAGONIA

NOMBRE DEL COMPLEJO	NOMBRE DE LA PRESA	PROVINCIA	RÍO
Florentino Ameghino	Florentino Ameghino	Chubut	Chubut
Futaleufú	Futaleufú	Chubut	Futaleufú



GESTIÓN

El Organismo Regulador de Seguridad de Presas (ORSEP) tiene como misión fiscalizar la seguridad de las presas y estructuras complementarias y auxiliares concesionadas por el Estado Nacional. Su personal técnico altamente calificado ausculta estas obras estratégicas en forma sistemática y permanente.

El Estado Nacional desarrolla proyectos de inversión y fortalecimiento institucional para cada uno de los ejes estructuradores de la política hídrica, contemplada en el Plan Nacional del Agua, que lleva adelante el Ministerio del Interior, Obras Públicas y Vivienda.

Uno de los ejes lo constituye el desarrollo de los aprovechamientos múltiples del agua, que se basa en generar proyectos para la atenuación de crecidas, asegurar la provisión de agua para consumo humano, propiciar nuevas áreas de riego y para producción de energía eléctrica, entre otros, logrando el desarrollo productivo en el país.

En este sentido, el ORSEP como única institución especializada en presas y diques de la República Argentina, logra que las presas cumplan con los estándares internacionales de seguridad, tanto estructural como operativamente.

UNA TAREA CONTINUA

El ORSEP viene ejecutando actividades de colaboración con distintas provincias por medio de Convenios de Asistencia Técnica que responden a diferentes objetivos, entre ellos, se puede mencionar:

- Relevamiento y diagnóstico de presas en operación.
- Gestión y desarrollo de proyectos, construcción de presas y obras hidráulicas.
- Planes de Acción Durante Emergencias (PADE).
- Planes y Programas de Seguridad de Presas (P.S.P.).
- Formación Profesional de los recursos humanos locales.
- Colaboración técnica en el desarrollo de nuevos proyectos de obras hídricas contempladas en el Plan Nacional del Agua.



Las presas cumplen diferentes propósitos

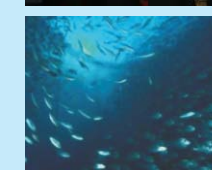

- Transformar en áreas cultivadas, aquellas regiones que eran verdaderos desiertos.
- Proveer de agua para el consumo industrial y consecuentemente, el desarrollo sustentable de nuevos polos industriales.
- Producir electricidad a partir de la energía hidroeléctrica -energía limpia y renovable-, que permite el crecimiento de ciudades y el desarrollo del aparato productivo.
- Controlar las crecidas, beneficio indispensable para el desarrollo sostenido de las áreas pobladas evitando inundaciones.
- Promover el turismo y el esparcimiento. Los embalses de las presas son espacios utilizados para deportes náuticos, la pesca deportiva y el campamentismo.
- Desarrollar la producción ictícola para consumo alimentario. Los embalses ofrecen condiciones apropiadas para la cría de una amplia variedad de peces.